3 Travaux soumis à l'obtention d'un permis construire faisant l'objet d'une enquête publique
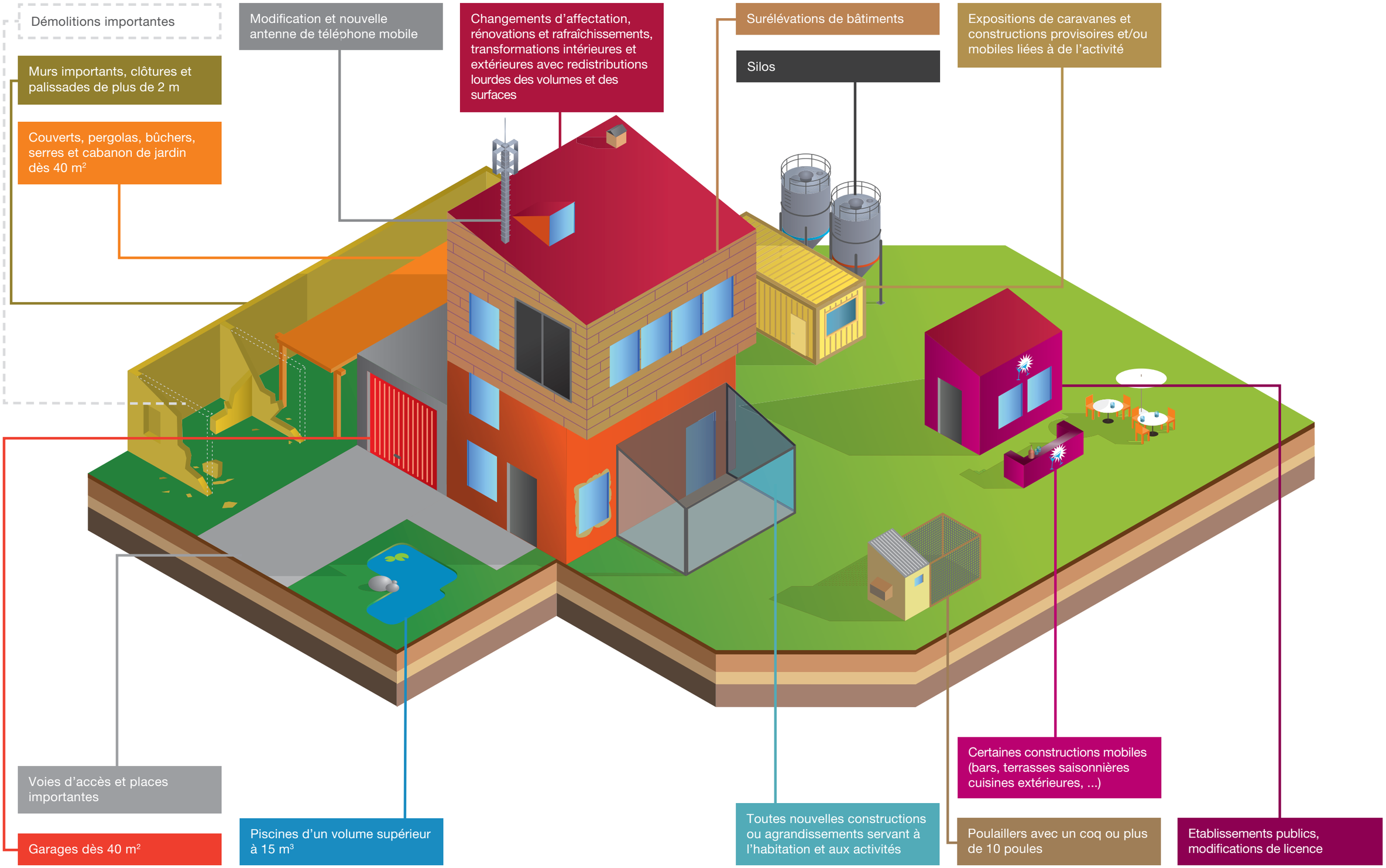
(art.103 LATC)