2 Travaux de minime importance, faisant l'objet d'une autorisation municipale et/ou cantonale, soumis à l'obtention d'un permis de construire.
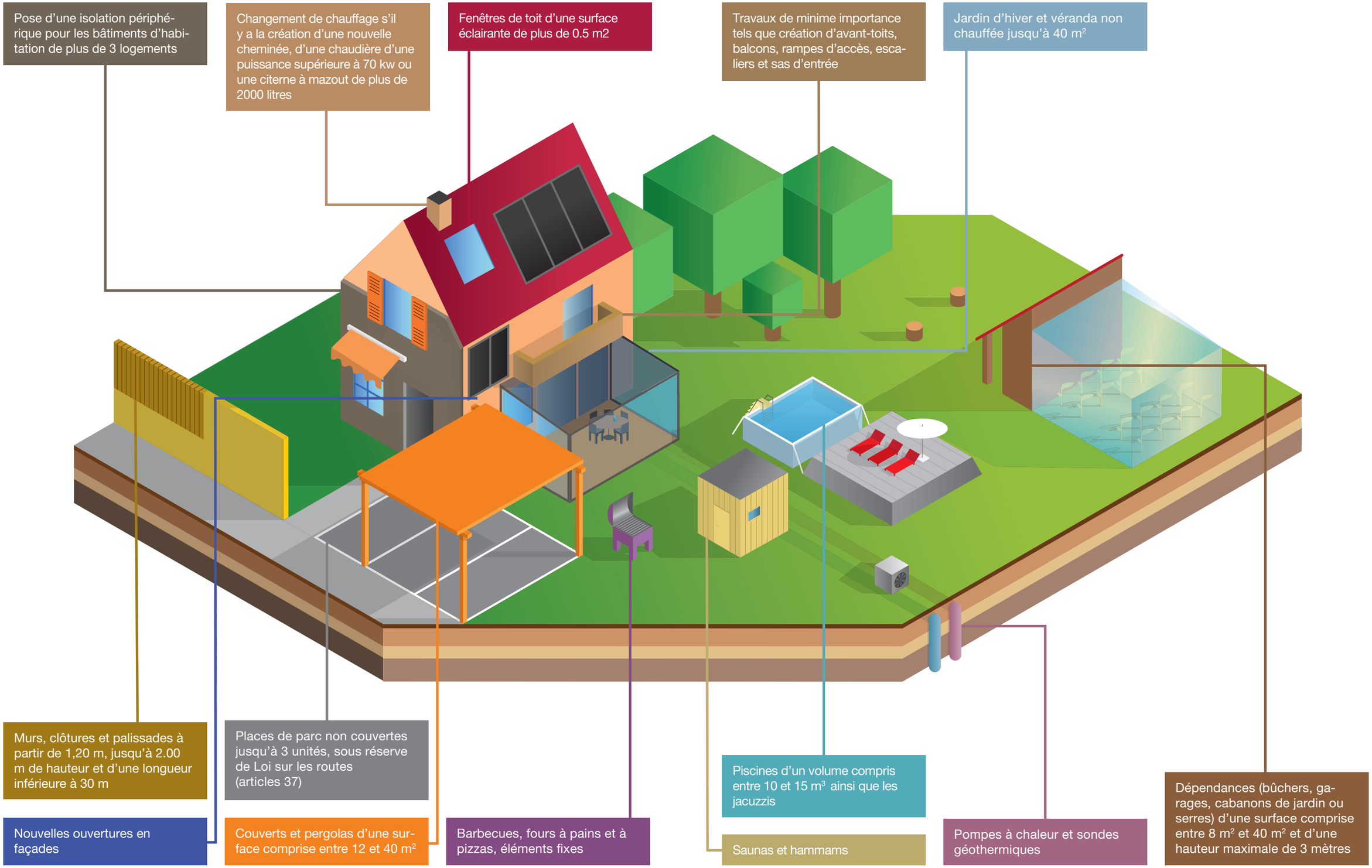
(art. 111 LATC et 72d RLATC)